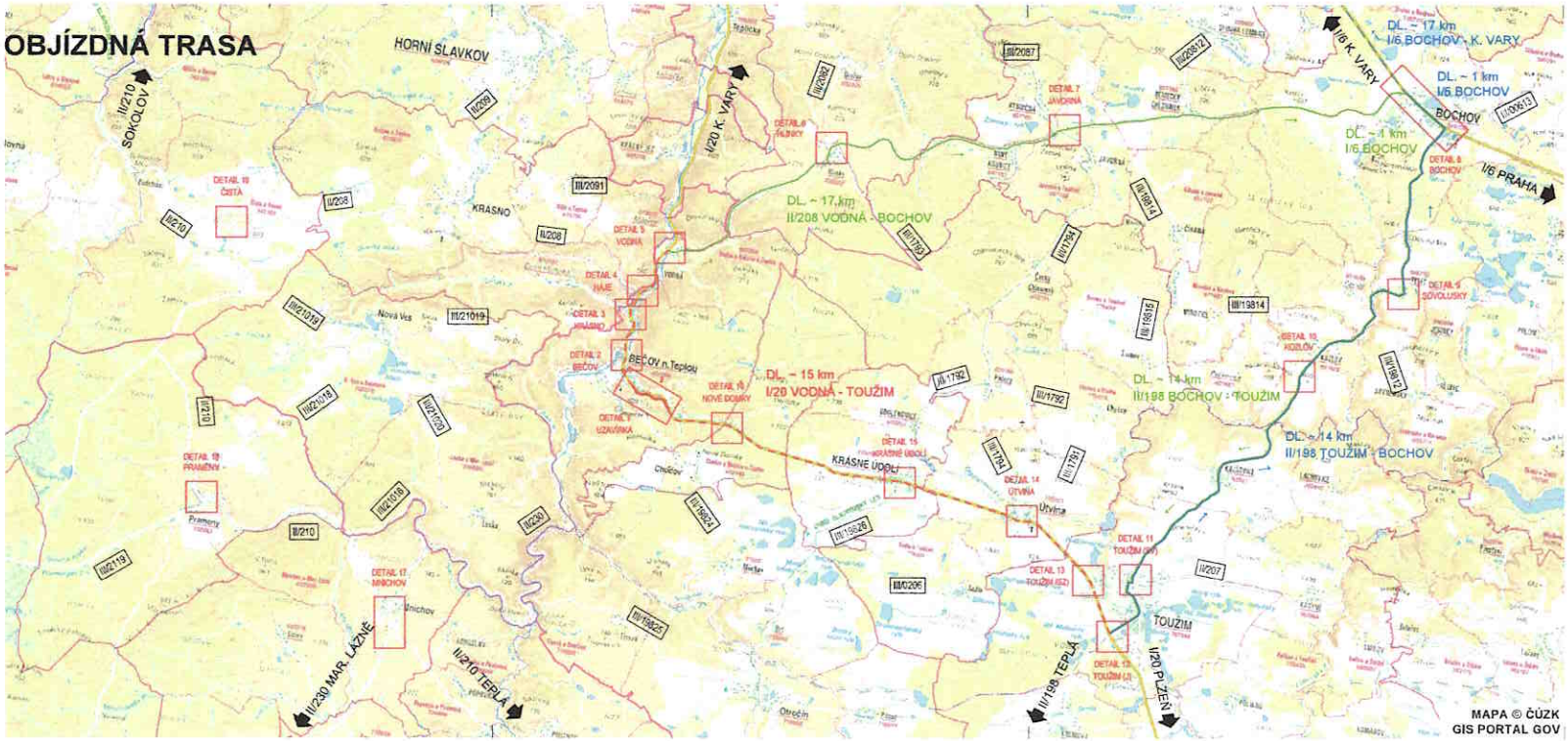

SO 191

Souřadný systém S-JTSK
Výškový systém B.p.v.

VYPRACOVAL	PROJEKTANT	KONTROLOVAL	Nubit Systems s.r.o.
Kolesův	Ing. P. Marek	Ing. J. Vavříčka	
OBEC, KRAJ: Bečov, Karlovarský kraj			
OBJEDNATEL: ŘSD ČR, Správa Karlovy Vary, Závodní 369/82, 360 06 K. Vary			
AKCE: I/20 BEČOV, SERPENTINY		STUPEŇ PD	RDS
		DATUM	02 / 2024
		ČÍSLO ZAKÁZKY	24N21000
		MĚŘÍTKO	-
OBSAH: SO 191 - DOPRAVNĚ INŽENÝRSKÁ OPATŘENÍ OBJÍZDNÁ TRASA		ČÍSLO PŘÍLOHY	PARÉ ČÍSLO
		B	

SITUAČNÍ PLÁNEK č. KK/487/DP/24-V
LIST 1/11 ; 11. 2. 24

KRAJSKÝ ÚŘAD
KARLOVARSKÉHO KRAJE
odbor (2)
dopravy a silničního hospodářství

DETAIL 1 M 1:500
UZAVÍRKA

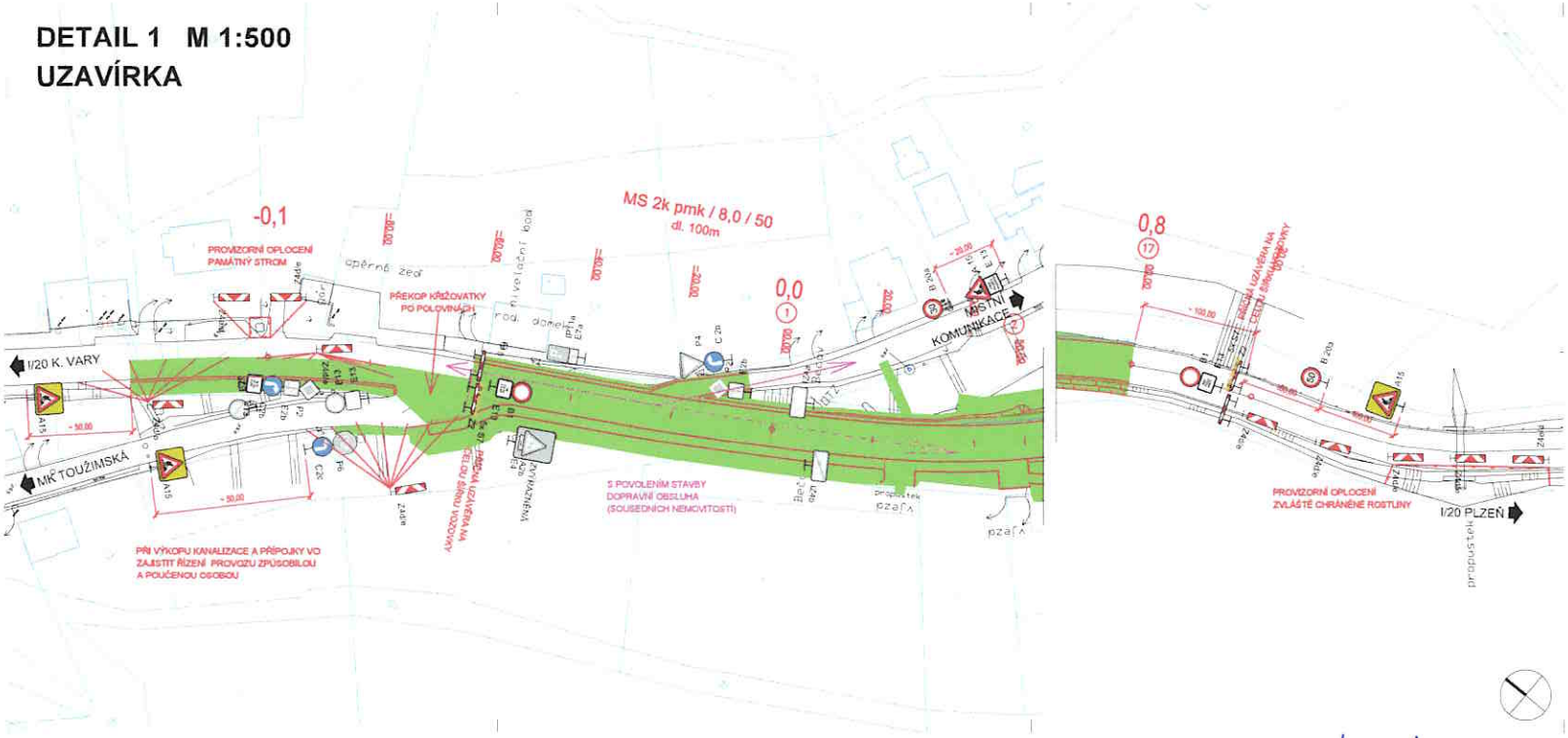

LEGENDA DOPRAVNÍHO ZNAČENÍ:

A15	PŘECHODNÉ DOPRAVNÍ ZNAČENÍ
A15	PŘECHODNÉ DOPRAVNÍ ZNAČENÍ ZVÝRAZNĚNÉ
A15	STÁVAJÍCÍ DOPRAVNÍ ZNAČENÍ
A15	STÁVAJÍCÍ DOPRAVNÍ ZNAČENÍ ZAKRYTÉ

POZNÁMKA :

PROVEDENÍ DOPRAVNÍHO ZNAČENÍ JE POŽADOVÁNO V SOULADU SE ZÁKONEM č. 361/2000 Sb., O PROVOZU NA POZEMNÍCH KOMUNIKACÍCH VYHLÁŠKOU č. 294/2015 Sb., KTEROU SE PROVÁDĚJÍ PRAVIDLA SILNIČNÍHO PROVOZU TP 66, ZÁSADY PRO OZNAČOVÁNÍ PRACOVNÍCH MÍST NA PK ČSN EN 12899-1, STÁLE SVISLE DOPRAVNÍ ZNAČKY ČSN EN 12899-3, SMĚROVÉ SLOUPKY A ODRAZKY ČSN EN 1436, VODOROVNÉ DOPRAVNÍ ZNAČENÍ TKP 14, DOPRAVNÍ ZNAČKY A DOPRAVNÍ ZAŘÍZENÍ

SO 191

Souřadný systém S-JTSK
Výškový systém B.p.v.

VYPRACOVAL	PROJEKTANT	KONTROLOVAL	Nubit Systems s.r.o.
Kubeštv	Ing. P. Marek	Ing. J. Vavřička	
OBEC, KRAJ	Bečov, Karlovarský kraj		
OBJEDNATEL	ŘSD ČR, Správa Karlovy Vary, Závodní 393/82, 360 06 K. Vary		
AKCE	I/20 BEČOV, SERPENTINY		STUPEŇ PD: RDS
			DATUM: 02 / 2024
			ČÍSLO ZAKÁZKY: 24N21000
			MĚŘÍTKO: 1 : 500
OBSAH	SO 191 - DOPRAVNĚ INŽENÝRSKÁ OPATŘENÍ DETAIL 1 - UZAVÍRKA		ČÍSLO PŘÍLOHY: PARÉ ČÍSLO D1

SITUAČNÍ PLÁNEK č. KK/487/DS/24-5
2/11 ; 11. 1. 24

KRAJSKÝ ÚŘAD KARLOVARSKÉHO KRAJE
odbor (2)
dopravy a silničního hospodářství

DETAIL 2 M 1:1000
BEČOV

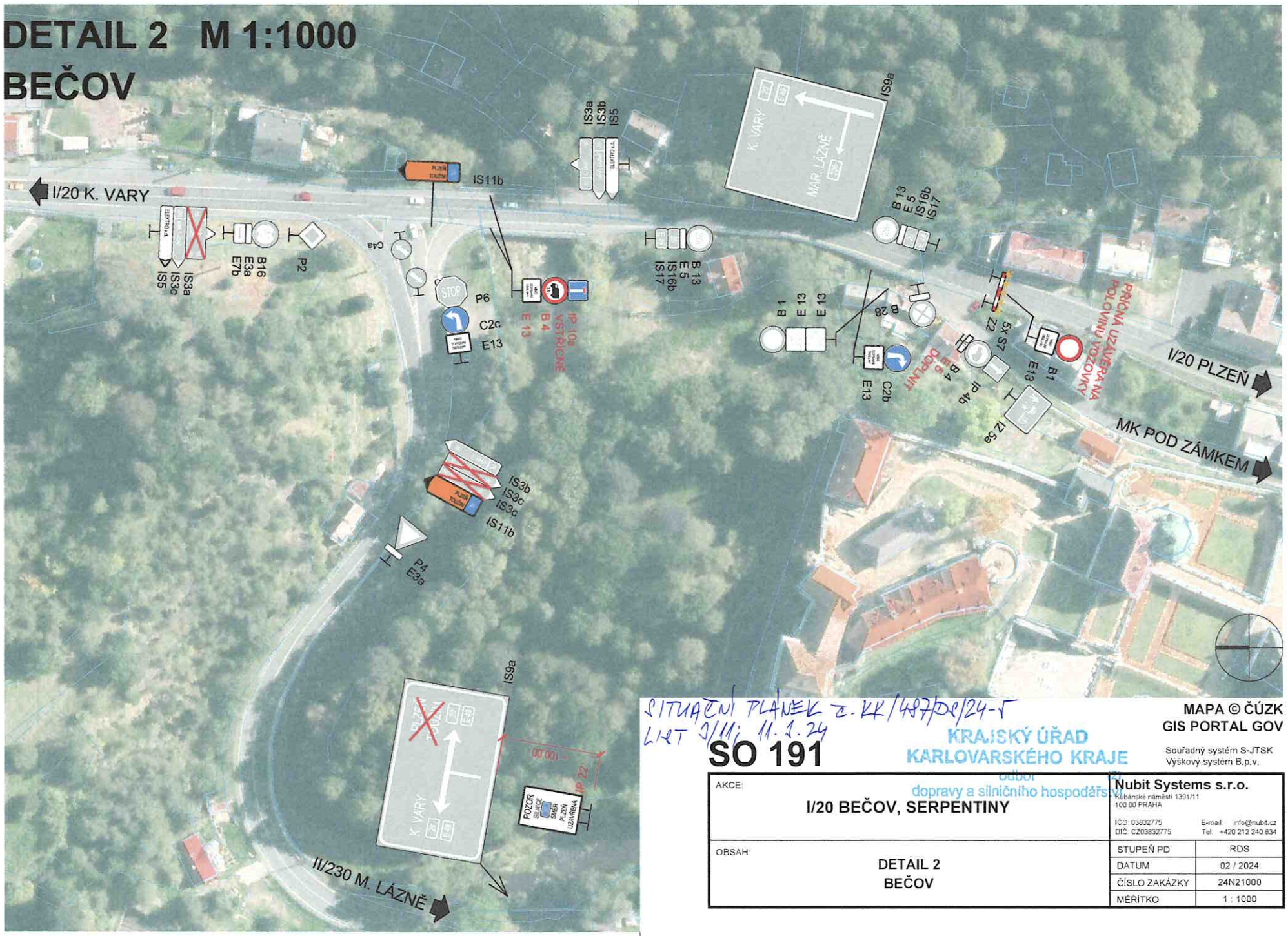

SITUAČNÍ PLÁNEK č. KK/487/DS/24-5
LIST 9/11; 11.1.24

KRAJSKÝ ÚŘAD
KARLOVARSKÉHO KRAJE
odbor
dopravy a silničního hospodářství

MAPA © ČÚZK
GIS PORTAL GOV

Souřadný systém S-JTSK
Výškový systém B.p.v.

SO 191

AKCE: I/20 BEČOV, SERPENTINY	Nubit Systems s.r.o. Kubánské náměstí 1391/11 100 00 PRAHA IČO 03832775 DIČ CZ03832775 E-mail info@nubit.cz Tel. +420 212 240 834	
OBSAH: DETAIL 2 BEČOV	STUPEŇ PD	RDS
	DATUM	02 / 2024
	ČÍSLO ZAKÁZKY	24N21000
	MĚŘÍTKO	1 : 1000

DETAIL 3 M 1:1000
KRÁSNO

MAPA © ČÚZK
GIS PORTAL GOV

Souřadný systém S-JTSK
Výškový systém B.p.v.

SO 191

SITUAČNÍ PLÁNEK č. KK/487/DI/24-J
LST 4/11; 11.1.24

KRAJSKÝ ÚŘAD KARLOVARSKÉHO KRAJE
odbor dopravy a silničního hospodářství
(2)

AKCE: I/20 BEČOV, SERPENTINY	Nubit Systems s.r.o. Kubánská náměstí 1391/11 100 00 PRAHA IČO: 03832775 DIČ: CZ03832775 E-mail: info@nubit.cz Tel: +420 212 240 834	
OBSAH: DETAIL 3 KRÁSNO	STUPEŇ PD	RDS
	DATUM	02 / 2024
	ČÍSLO ZAKÁZKY	24N21000
	MĚŘÍTKO	1 : 1000

MAPA © ČÚZK
GIS PORTAL GOV

Souřadný systém S-JTSK
Výškový systém B.p.v.

SO 191

AKCE: I/20 BEČOV, SERPENTINY	Nubit Systems s.r.o. Kubánské náměstí 1391/11 100 00 PRAHA IČO: 02637775 DIČ: CZ02637775 E-mail: info@nubit.cz Tel: +420 212 245 634	
OBSAH: DETAIL 5 VODNÁ	STUPEŇ PD	RDS
	DATUM	02 / 2024
	ČÍSLO ZAKÁZKY	24N21000
	MĚŘÍTKO	1 : 1000

SITUAČNÍ PLÁNEK č. KK/487/DP/24-J
LIST J/11 ; 11.2.24

KRAJSKÝ ÚŘAD
KARLOVARSKÉHO KRAJE
odbor (2)
dopravy a silničního hospodářství

SITUAČNÍ PLÁNEK č. KK/487/DS/24-5
LIST 6/11 ; 11. 1. 24

KRAJSKÝ ÚŘAD
KARLOVARSKÉHO KRAJE
odbor (2)
dopravy a silničního hospodářství

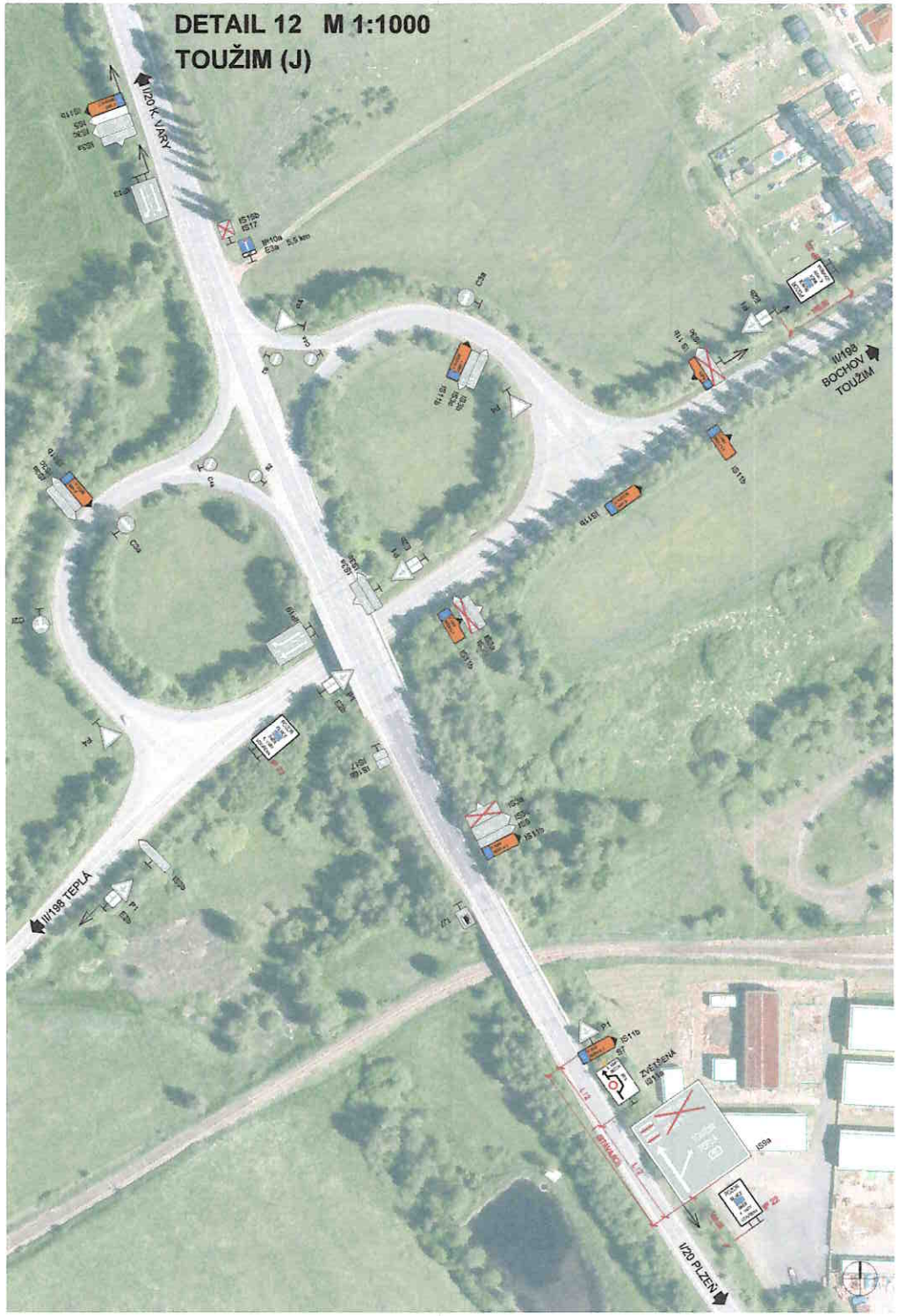

SITUAČNÍ PLÁNEK č. KK/487/DS/24-5
LIST 7/11 ; 11.1.24

KRAJSKÝ ÚŘAD
KARLOVARSKÉHO KRAJE
odbor (2)
dopravy a silničního hospodářství

MAPA © ČÚZK
GIS PORTAL GOV

SO 191

Souřadný systém S-JTSK
Výškový systém B.p.v.

AKCE	I/20 BEČOV, SERPENTINY	Nubit Systems s.r.o.	
OBSAH	DETAIL 12 TOUŽIM (J)	STUPEŇ PD	RDS
		DATUM	02 / 2024
		ČÍSLO ZAKÁZKY	24N21000
		MĚŘÍTKO	1 : 1000

DETAIL 13 M 1:1000
TOUŽIM (SZ)

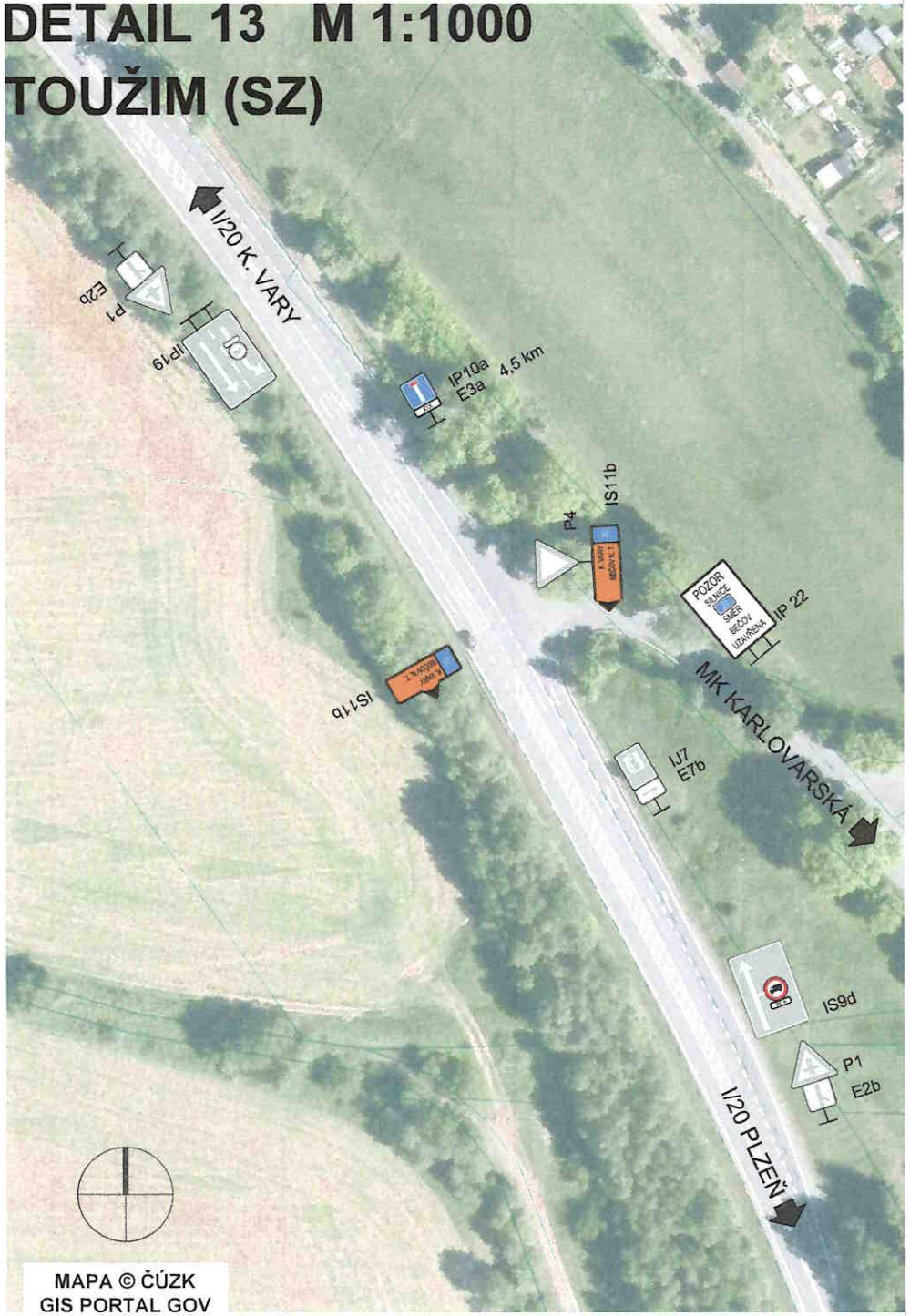

MAPA © ČÚZK
GIS PORTAL GOV

SITUAČNÍ PLÁNEK č. KK/487/DI/24-5
LIST 8/11; 11.1.24

KRAJSKÝ ÚŘAD
KARLOVARSKÉHO KRAJE
odbor (2)
dopravy a silničního hospodářství

SO 191

Souřadný systém S-JTSK
Výškový systém B.p.v.

AKCE: I/20 BEČOV, SERPENTINY	**Nubit Systems s.r.o.** Kubánské náměstí 1391/11, 100 00 PRAHA; IČO: 03832775, DIČ: CZ03832775; E-mail: info@nubit.cz, Tel.: +420 212 240 834
OBSAH: DETAIL 13 TOUŽIM (SZ)	STUPEŇ PD: RDS
	DATUM: 02 / 2024
	ČÍSLO ZAKÁZKY: 24N21000
	MĚŘÍTKO: 1 : 1000

DETAIL 14 M 1:1000
ÚTVINA

MAPA © ČÚZK
GIS PORTAL GOV

SITUAČNÍ PLÁNEK č. KK/487/DI/24-V
LIST 9/11; 11.2.24

KRAJSKÝ ÚŘAD KARLOVARSKÉHO KRAJE
odbor (2)
dopravy a silničního hospodářství

SO 191

Souřadný systém S-JTSK
Výškový systém B.p.v.

AKCE: I/20 BEČOV, SERPENTINY	**Nubit Systems s.r.o.** Kubánské náměstí 1391/11, 100 00 PRAHA; IČO: 03832775, DIČ: CZ03832775; E-mail: info@nubit.cz, Tel.: +420 212 240 634
OBSAH: DETAIL 14 ÚTVINA	STUPEŇ PD: RDS
	DATUM: 02 / 2024
	ČÍSLO ZAKÁZKY: 24N21000
	MĚŘÍTKO: 1 : 1000

DETAIL 15 M 1:1000
KRÁSNÉ ÚDOLÍ

MAPA
© SEZNAM.CZ
© TOPGIS

MAPA © ČÚZK
GIS PORTAL GOV

SO 191

Souřadný systém S-JTSK
Výškový systém B.p.v.

AKCE	I/20 BEČOV, SERPENTINY	Nubit Systems s.r.o.	
OBSAH	DETAIL 15 KRÁSNÉ ÚDOLÍ	STUPEŇ PD	RDS
		DATUM	02 / 2024
		ČÍSLO ZAKÁZKY	24N21000
		MĚŘÍTKO	1 : 1000

SITUAČNÍ PLÁNEK č. KK/487/DS/24-5
LIST 10/11; 11. 1. 24

KRAJSKÝ ÚŘAD
KARLOVARSKÉHO KRAJE
odbor (2)
dopravy a silničního hospodářství

DETAIL 16 M 1:1000
NOVÉ DOMKY

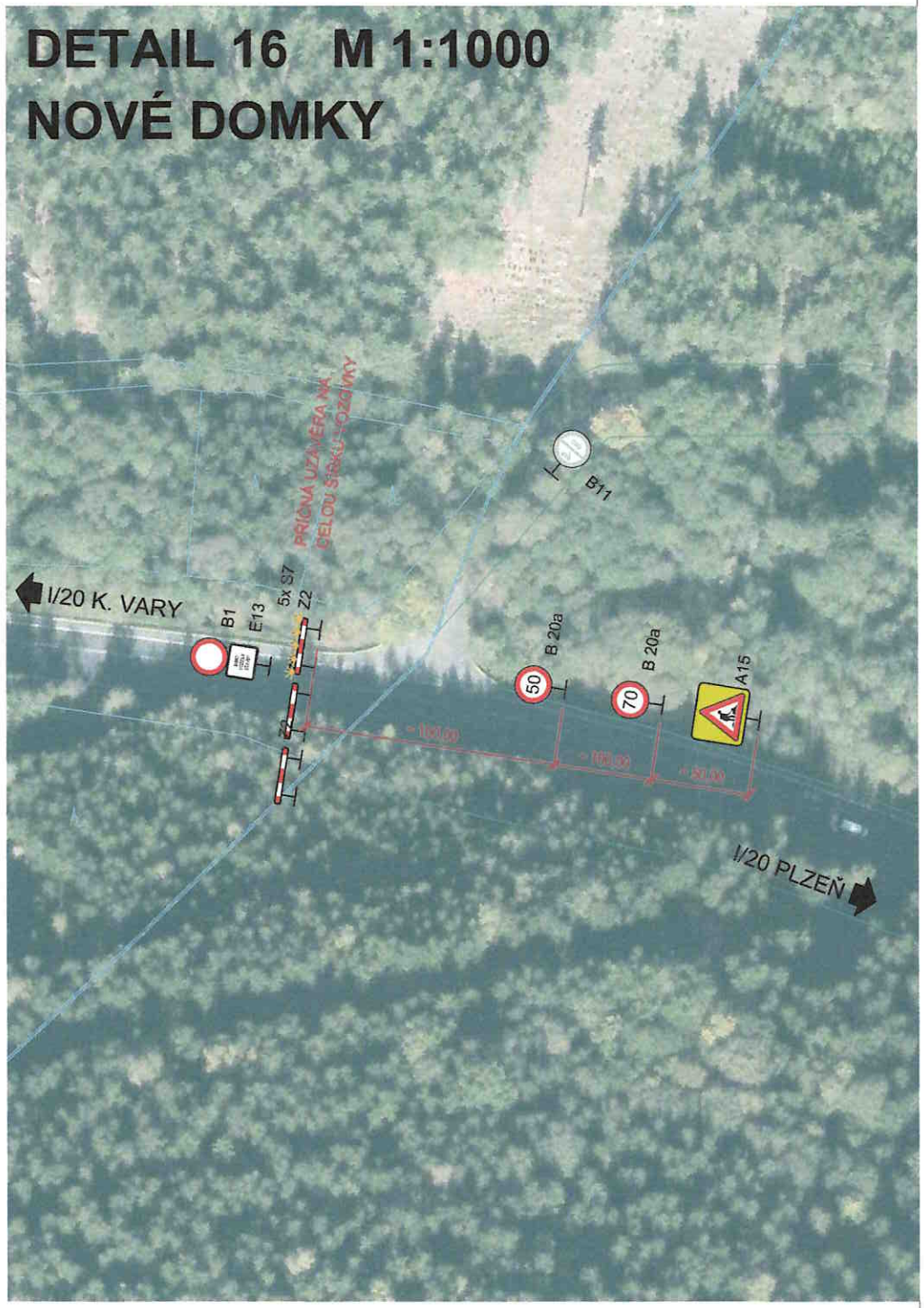

SITUAČNÍ PLÁNEK č. KK/487/Dc/24-V
LIST 11/11 ; 11.1.24

KRAJSKÝ ÚŘAD
KARLOVARSKÉHO KRAJE
odbor
dopravy a silničního hospodářství
(2)

MAPA © ČÚZK
GIS PORTAL GOV

Souřadný systém S-JTSK
Výškový systém B.p.v.

SO 191

AKCE: I/20 BEČOV, SERPENTINY	Nubit Systems s.r.o. Kubánské náměstí 1391/11 100 00 PRAHA IČO: 03832775 E-mail: info@nubit.cz DIČ: CZ03832775 Tel: +420 212 240 834	
OBSAH: DETAIL 16 NOVÉ DOMKY	STUPEŇ PD	RDS
	DATUM	02 / 2024
	ČÍSLO ZAKÁZKY	24N21000
	MĚŘÍTKO	1 : 1000